Příloha č. 2

Vodohospodářské investice Úvaly
ČASOVÝ HARMONOGRAM PLNĚNÍ PŘEDMĚTU VEŘEJNÉ ZAKÁZKY

Název úkolu	ulice	Zahájení	Dokončení
Lhůta výstavby		**1.4. 11**	**31.3. 13**
Přejímky, dokumentace skutečného provedení		**2.1. 13**	**31.3. 13**
Stavební práce		**1.4. 11**	**31.12. 12**
Uzlový bod č.1		1.12. 11	1.12. 11
Uzlový bod č.2		30.6. 12	30.6. 12
Uzlový bod č.3		14.7. 12	14.7. 12
Uzlový bod č.4		31.12. 12	31.12. 12
I. Etapa		**1.4. 11**	**30.6. 12**
Lokalita V Setých mimo stoky BA-1 a přeložky plynu		**1.4. 11**	**31.12. 11**
SO 01.3 Stoka BA-1	bezejmenná, K Hájovně	1.4. 12	30.6. 12
Přeložka plynovodu	Otokara Březiny	15.5. 12	28.5. 12
Ulice Pražská, Švermova, Šafaříkova		**1.5. 11**	**30.11. 11**
II. Etapa		**1.4. 11**	**31.10. 12**
Lokalita Radlická čtvrť mimo živičných povrchů		**1.4. 11**	**31.12. 11**
Konečné živičné povrchy		1.4. 12	15.5. 12
Ulice Nerudova, Komenského		**2.5. 12**	**13.7. 12**
SO 01 Kanalizační stoky S3	Hálkova	2.5. 12	9.5. 12
SO 01 Kanalizační stoky S3	Komenského	10.5. 12	10.6. 12
SO 01 Kanalizační stoky S3	Nerudova	11.6. 12	18.6. 12
SO 01 Kanalizační stoky S4	Komenského	19.6. 12	3.7. 12
SO 01 Kanalizační stoky S4.1	Preslova	4.7. 12	13.7. 12
Ulice Hálkova		**14.7. 12**	**31.10. 12**
SO 01 Vodovodní řady V1	Hálkova	14.7. 12	21.9. 12
SO 01 Vodovodní řady V2	Hálkova	22.9. 12	31.10. 12
SO 02 Kanalizační stoky S1	Hálkova	14.7. 12	21.9. 12
SO 02 Kanalizační stoky S2	Hálkova	22.9. 12	16.10. 12
SO 02.2 Čerpací stanice	Hálkova	22.9. 12	26.9. 12
SO 02.3 Přeložka plynovodu	Hálkova	15.8. 12	29.8. 12
III. Etapa		**4.1. 12**	**3.12. 12**
Lokalita Slovany		**4.1. 12**	**24.11. 12**
SO 01 Splašková kanalizace AL-4		4.1. 12	2.3. 12
SO 01 Splašková kanalizace AL-5	Ruská	3.3. 12	4.5. 12
SO 01 Splašková kanalizace AL-5	Bulharská	25.7. 12	14.8. 12
SO 01 Splašková kanalizace AL-5	Srbská	15.8. 12	14.10. 12
SO 01 Splašková kanalizace AL-5-1	Bulharská	25.5. 12	14.6. 12
SO 01 Splašková kanalizace AL-5-2	Ruská	5.5. 12	24.5. 12
SO 01 Splašková kanalizace AL-5-2	Lužická	15.6. 12	14.7. 12
SO 01 Splašková kanalizace AL-5-2-1	Lužická	15.7. 12	24.7. 12
SO 01 Splašková kanalizace AL-5-3	Srbská	15.10. 12	27.10. 12
SO 01 Splašková kanalizace AL-5-3	Srbská	28.10. 12	14.11. 12
SO 01 Splašková kanalizace AL-5-3-1	Slovinská	15.11. 12	24.11. 12
Lokalita Slovany 1, Škvorecká		**9.1. 12**	**3.12. 12**
SO 01.2 Stoky AL-2	Škvorecká	9.1. 12	17.2. 12
SO 01.2 Stoky AL-2	areál cukrovaru	18.2. 12	2.4. 12
SO 01.2 Stoka AL-2-1	areál cukrovaru	3.4. 12	12.4. 12
SO 01.1 Stoky AN	Škvoreckého	2.9. 12	13.10. 12
SO 01.1 Stoky AN	Kladská	13.11. 12	3.12. 12
SO 01.1 Stoky AN	Kladská	13.4. 12	12.5. 12
SO 01.1 Stoky AN	Lužická	13.5. 12	22.6. 12
SO 01.1 Stoky AN-2	Škvorecká	14.10. 12	12.11. 12
SO 01.1 Stoky AN-3	Bulharská	23.6. 12	2.7. 12
SO 01.1 Stoky AN-3	Bulharská	3.7. 12	22.7. 12
SO 01.1 Stoky AN-3	Rumunská	23.7. 12	12.8. 12
SO 01.1 Stoky AN-3-1	bezejmenná	13.8. 12	1.9. 12

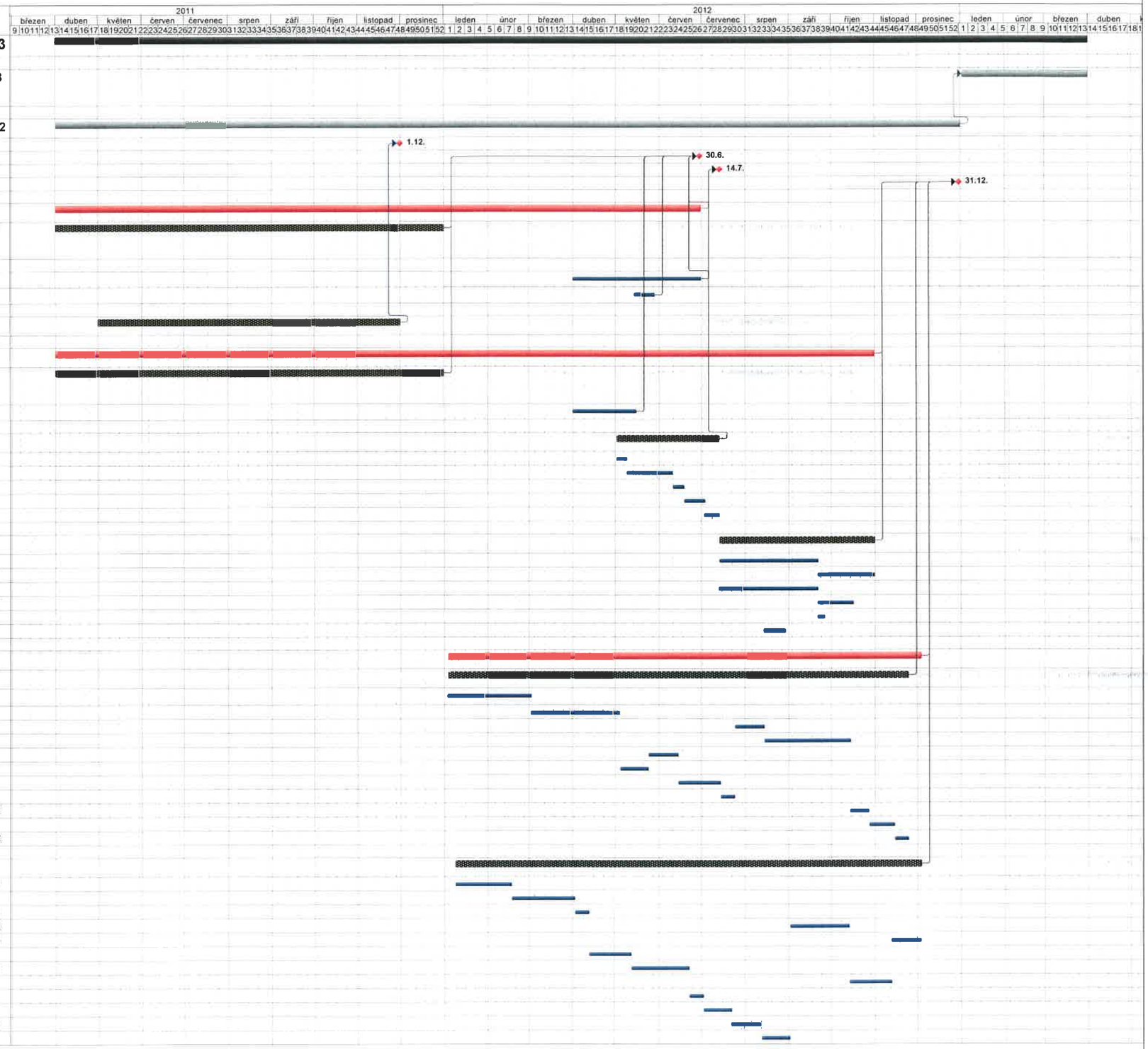

12/2011